

Betreff: Einreihung einer Weganlage „Aufschließungsstraße entlang Lusenbach“
(Teilflächen der Grstke.-Nr. 1385, .379/2, 1386/7, 1386/14, 1387/2 und 1846/3 alle
KG 63251 Lieboch)
als Gemeindestraße und Übernahme in das öffentliche Gut

KUNDMACHUNG

Der Gemeinderat der Marktgemeinde Lieboch hat in seiner Sitzung vom 20.09.2020 nachstehende

Verordnung

beschlossen:

Gemäß § 8 Abs. 3 Steiermärkisches Landesstraßenverwaltungsgesetz - LStVG 1964, LGBl. Nr. 154/164, in der geltenden Fassung, hat der Gemeinderat der Marktgemeinde Lieboch unter Zugrundelegung des Planes „Verordnungsplan Aufschließungsstraße entlang Lusenbach“, vom 06.09.2021, wie folgt verordnet:

Einreihung der Weganlage „Aufschließungsstraße entlang Lusenbach“

bestehend aus Teilflächen der Grundstücke

Nr. 1385, EZ 1848, im Ausmaß von 602 m², Nr. .379/2, EZ 2426, im Ausmaß von 195 m²,

Nr. 1386/7, EZ 416, im Ausmaß von 3.083 m², Nr. 1386/14, EZ 111, im Ausmaß von 1.727 m²,

Nr. 1387/2, EZ 808, im Ausmaß von 1.304 m² und

Nr. 1846/3, EZ 50000, im Ausmaß von 1.300 m², alle KG 63251 Lieboch,

als Gemeindestraße, Übernahme in das öffentliche Gut der Marktgemeinde Lieboch und Widmung zum Gemeingebrauch.

Gemäß § 92 Abs. 1 der Stmk. Gemeindeordnung 1967 – GemO, LGBl. Nr. 115/1967, in der geltenden Fassung, erfolgt die Kundmachung dieser Verordnung durch Anschlag an der Amtstafel.

Die Verordnung liegt während der Zeit der Kundmachung im Marktgemeindegamt Lieboch während der Parteienverkehrszeiten zur Einsichtnahme auf.

Die Verordnung tritt mit dem auf den Ablauf der Kundmachungsfrist folgenden Tag in Kraft.

Für den Gemeinderat:
Der Bürgermeister:

Stefan Helmreich, MBA



Angeschlagen am: 30.09.2022
Abgenommen am:

Parteienverkehr: Montag von 07:30 – 12:00 Uhr
Dienstag von 07:30 – 12:30 Uhr und 14:00 – 18:00 Uhr
Mittwoch von 07:30 – 12:30 Uhr
Freitag von 07:30 – 12:30 Uhr

Kataster - Natur 1 : 1000

Verordnungsplan

Aufschließungsstraße entlang Lusenbach

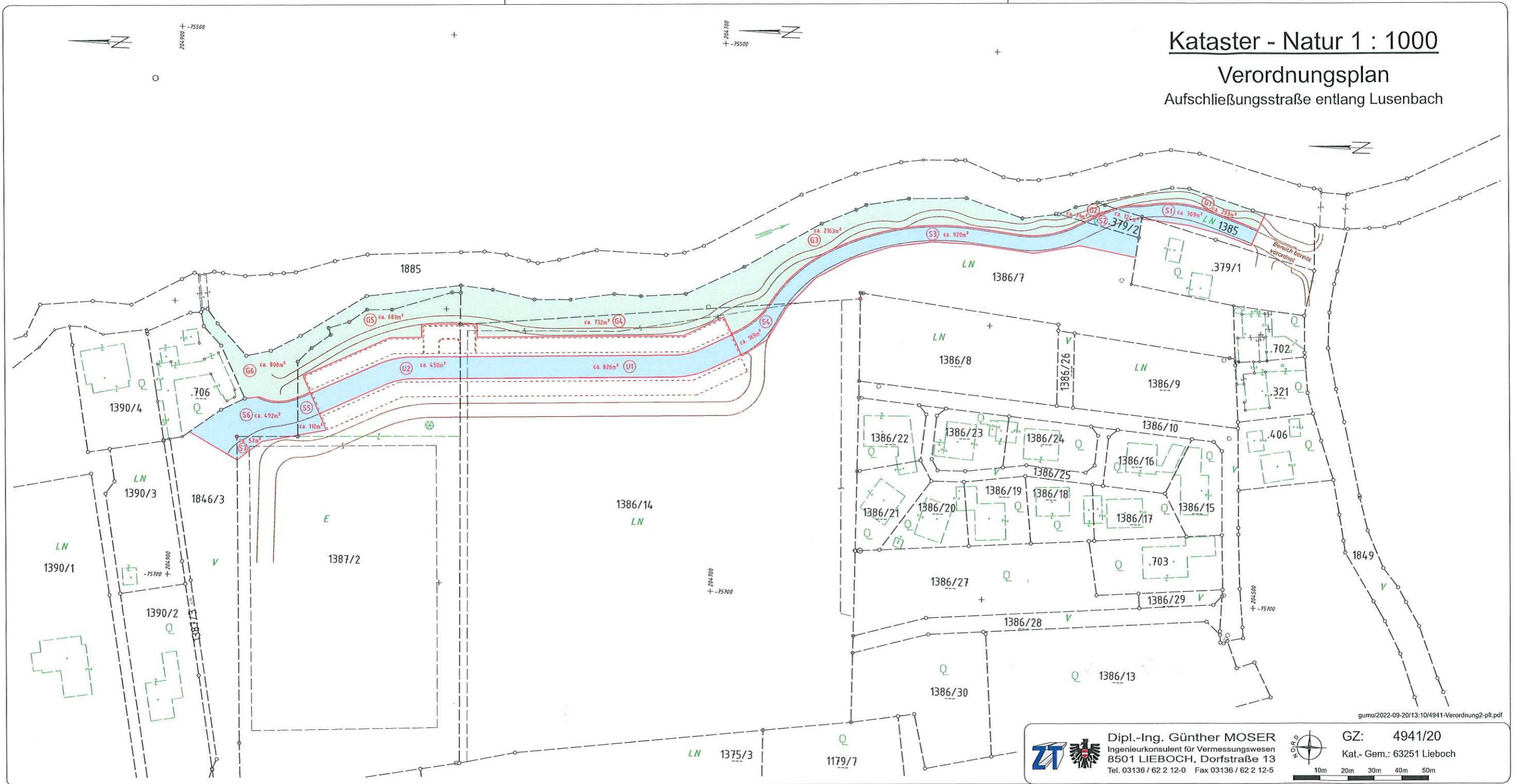

Dipl.-Ing. Günther MOSER
Ingenieurkonsultent für Vermessungswesen
8501 LIEBOCH, Dorfstraße 13
Tel. 03136 / 62 2 12-0 Fax 03136 / 62 2 12-5



GZ: 4941/20
Kat.-Gem.: 63251 Lieboch

gumo/2022-09-20/13:10/4941-Verordnung2-plt.pdf